

بسمه تعالی

ضمیمه 1

فرم شناسنامه خدمت دستگاه اجرایی

1- عنوان خدمت: صدور پروانه بهره برداری از رودخانه ها با مصرف آبی		2- شناسه خدمت 13021446124 (این فیلد توسط سازمان مدیریت و برنامه ریزی کشور تکمیل می شود.)	
3- ارائه دهنده خدمت	نام دستگاه اجرایی: شرکت آب منطقه ای لرستان		
	نام دستگاه مادر: شرکت مدیریت منابع آب ایران		
4- مشخصات خدمت	شرح خدمت انجام مراحل اصلی خدمت جهت صدور مجوز برداشت از آبهای سطحی		
	نوع خدمت	<input checked="" type="checkbox"/> خدمت به شهروندان (G2C) <input type="checkbox"/> خدمت به کسب و کار (G2B) <input type="checkbox"/> خدمت به دیگر دستگاه های دولتی (G2G)	
	ماهیت خدمت	<input checked="" type="checkbox"/> حاکمیتی	
	سطح خدمت	<input type="checkbox"/> ملی <input type="checkbox"/> منطقه ای <input checked="" type="checkbox"/> استانی <input type="checkbox"/> شهری <input type="checkbox"/> روستایی	
	رویداد مرتبط با:	<input type="checkbox"/> تولد <input type="checkbox"/> آموزش <input type="checkbox"/> سلامت <input type="checkbox"/> مالیات <input checked="" type="checkbox"/> کسب و کار <input type="checkbox"/> تامین اجتماعی <input type="checkbox"/> ثبت مالکیت	
	نحوه آغاز خدمت	<input checked="" type="checkbox"/> تقاضای گیرنده خدمت <input type="checkbox"/> تشخیص دستگاه <input type="checkbox"/> سایر: ...	
	مدارک لازم برای انجام خدمت	درخواست اولیه اسناد مالکیت موافقت اصولی پروانه تاسیس وجود منبع آبی	
	قوانین و مقررات بالادستی	قانون توزیع عادلانه آب	
	آمار تعداد خدمت گیرندگان	خدمت گیرندگان در: <input type="checkbox"/> کل <input type="checkbox"/> مل <input type="checkbox"/> خ	
	تواتر	متوسط مدت زمان ارائه خدمت: 30 روز تواتر: <input type="checkbox"/> یکبار برای همیشه ... بار در: <input type="checkbox"/> ماه <input type="checkbox"/> فصل <input type="checkbox"/> سال	
5- جزئیات خدمت	تعداد بار مراجعه حضوری	3 بار	
	هزینه ارائه خدمت (ریال) به خدمت گیرندگان	مبلغ (مبالغ)	شماره حساب (های) بانکی
		خزانه	پرداخت بصورت الکترونیک
6- نحوه دسترسی به خدمت	آدرس دقیق و مستقیم خدمت در وبگاه در صورت الکترونیکی بودن همه یا بخشی از آن		
	www.lsrw.ir		
	نام سامانه مربوط به خدمت در صورت الکترونیکی بودن همه یا بخشی از آن:		سامانه ساماب
	مراحل خدمت	نوع ارائه	رسانه ارتباطی خدمت
در مرحله اطلاع رسانی خدمت	<input checked="" type="checkbox"/> الکترونیکی	<input checked="" type="checkbox"/> اینترنتی (مانند وبگاه دستگاه) <input type="checkbox"/> پست الکترونیک <input type="checkbox"/> تلفن گویا یا مرکز تماس <input type="checkbox"/> سایر (با ذکر نحوه دسترسی)	<input type="checkbox"/> تلفن همراه (برنامه کاربردی) <input type="checkbox"/> ارسال پستی <input type="checkbox"/> پیام کوتاه

		<input type="checkbox"/> غیرالکترونیکی <input checked="" type="checkbox"/> الکترونیکی	در مرحله درخواست خدمت	<input type="checkbox"/> غیرالکترونیکی <input checked="" type="checkbox"/> الکترونیکی	دکر ضرورت مراجعه حضوری	<input type="checkbox"/> جهت احراز اصالت فرد <input type="checkbox"/> جهت احراز اصالت مدرک <input type="checkbox"/> نبود زیرساخت ارتباطی مناسب <input type="checkbox"/> سایر:	مراجعه به دستگاه: <input type="checkbox"/> ملی <input type="checkbox"/> استانی <input type="checkbox"/> شهرستانی
				<input type="checkbox"/> غیرالکترونیکی <input checked="" type="checkbox"/> الکترونیکی	دکر ضرورت مراجعه حضوری	<input type="checkbox"/> جهت احراز اصالت فرد <input type="checkbox"/> جهت احراز اصالت مدرک <input type="checkbox"/> نبود زیرساخت ارتباطی مناسب <input type="checkbox"/> سایر:	مراجعه به دستگاه: <input type="checkbox"/> ملی <input type="checkbox"/> استانی <input type="checkbox"/> شهرستانی
	مرحله تولید خدمت (فرایند داخل دستگاه یا ارتباط با دیگر دستگاه ها)	<input type="checkbox"/> الکترونیکی <input type="checkbox"/> غیرالکترونیکی	در مرحله ارائه خدمت	<input checked="" type="checkbox"/> اینترنتی (مانند درگاه دستگاه) <input type="checkbox"/> پست الکترونیک <input type="checkbox"/> سایر (باذکر نحوه دسترسی)	<input checked="" type="checkbox"/> اینترنتی (مانند وبگاه دستگاه) <input type="checkbox"/> پست الکترونیک <input type="checkbox"/> تلفن گویا یا مرکز تماس <input type="checkbox"/> تلفن همراه (برنامه کاربردی) <input type="checkbox"/> ارسال پستی <input type="checkbox"/> پیام کوتاه <input type="checkbox"/> دفاتر پیشخوان شماره قرارداد واگذاری خدمات به دفاتر پیشخوان: <input type="checkbox"/> عناوین مشابه دفاتر پیشخوان <input type="checkbox"/> سایر (باذکر نحوه دسترسی)	<input type="checkbox"/> جهت احراز اصالت فرد <input type="checkbox"/> جهت احراز اصالت مدرک <input type="checkbox"/> نبود زیرساخت ارتباطی مناسب <input type="checkbox"/> سایر:	مراجعه به دستگاه: <input type="checkbox"/> ملی <input type="checkbox"/> استانی <input type="checkbox"/> شهرستانی
				<input type="checkbox"/> الکترونیکی <input type="checkbox"/> غیرالکترونیکی	دکر ضرورت مراجعه حضوری	<input type="checkbox"/> جهت احراز اصالت فرد <input type="checkbox"/> جهت احراز اصالت مدرک <input type="checkbox"/> نبود زیرساخت ارتباطی مناسب <input type="checkbox"/> سایر:	مراجعه به دستگاه: <input type="checkbox"/> ملی <input type="checkbox"/> استانی <input type="checkbox"/> شهرستانی
7- ارتباط خدمت با سایر سامانه ها (بانکهای اطلاعاتی) در دستگاه	نام سامانه های دیگر	فیلدهای موردتبادل		<input type="checkbox"/> غیرالکترونیکی <input checked="" type="checkbox"/> الکترونیکی	<input type="checkbox"/> جهت احراز اصالت فرد <input type="checkbox"/> جهت احراز اصالت مدرک <input type="checkbox"/> نبود زیرساخت ارتباطی مناسب <input type="checkbox"/> سایر:	مراجعه به دستگاه: <input type="checkbox"/> ملی <input type="checkbox"/> استانی <input type="checkbox"/> شهرستانی	
		نام سامانه های دیگر	فیلدهای موردتبادل	<input type="checkbox"/> غیرالکترونیکی <input checked="" type="checkbox"/> الکترونیکی	<input type="checkbox"/> جهت احراز اصالت فرد <input type="checkbox"/> جهت احراز اصالت مدرک <input type="checkbox"/> نبود زیرساخت ارتباطی مناسب <input type="checkbox"/> سایر:	مراجعه به دستگاه: <input type="checkbox"/> ملی <input type="checkbox"/> استانی <input type="checkbox"/> شهرستانی	
		نام سامانه های دیگر	فیلدهای موردتبادل	<input type="checkbox"/> غیرالکترونیکی <input checked="" type="checkbox"/> الکترونیکی	<input type="checkbox"/> جهت احراز اصالت فرد <input type="checkbox"/> جهت احراز اصالت مدرک <input type="checkbox"/> نبود زیرساخت ارتباطی مناسب <input type="checkbox"/> سایر:	مراجعه به دستگاه: <input type="checkbox"/> ملی <input type="checkbox"/> استانی <input type="checkbox"/> شهرستانی	
		نام سامانه های دیگر	فیلدهای موردتبادل	<input type="checkbox"/> غیرالکترونیکی <input checked="" type="checkbox"/> الکترونیکی	<input type="checkbox"/> جهت احراز اصالت فرد <input type="checkbox"/> جهت احراز اصالت مدرک <input type="checkbox"/> نبود زیرساخت ارتباطی مناسب <input type="checkbox"/> سایر:	مراجعه به دستگاه: <input type="checkbox"/> ملی <input type="checkbox"/> استانی <input type="checkbox"/> شهرستانی	
8- ارتباط خدمت با سایر دستگاههای دیگر	نام دستگاه دیگر	نام سامانه های دستگاه دیگر	مبلغ (در صورت پرداخت هزینه)	فیلدهای موردتبادل	استعلام الکترونیکی برخط online (Batch) دستهای	اگر استعلام غیرالکترونیکی است، استعلام توسط: <input checked="" type="checkbox"/> دستگاه <input type="checkbox"/> مراجعه کننده	
	- سازمان جهاد کشاورزی	<input type="checkbox"/> غیرالکترونیکی <input checked="" type="checkbox"/> الکترونیکی	<input type="checkbox"/> جهت احراز اصالت فرد <input type="checkbox"/> جهت احراز اصالت مدرک <input type="checkbox"/> نبود زیرساخت ارتباطی مناسب <input type="checkbox"/> سایر:	<input type="checkbox"/> جهت احراز اصالت فرد <input type="checkbox"/> جهت احراز اصالت مدرک <input type="checkbox"/> نبود زیرساخت ارتباطی مناسب <input type="checkbox"/> سایر:	<input type="checkbox"/> جهت احراز اصالت فرد <input type="checkbox"/> جهت احراز اصالت مدرک <input type="checkbox"/> نبود زیرساخت ارتباطی مناسب <input type="checkbox"/> سایر:	<input type="checkbox"/> جهت احراز اصالت فرد <input type="checkbox"/> جهت احراز اصالت مدرک <input type="checkbox"/> نبود زیرساخت ارتباطی مناسب <input type="checkbox"/> سایر:	

دستگاہ <input checked="" type="checkbox"/> مراجعہ کنندہ <input type="checkbox"/>	<input type="checkbox"/>	<input type="checkbox"/>				- ادارہ منابع طبیعی		
دستگاہ <input checked="" type="checkbox"/> مراجعہ کنندہ <input type="checkbox"/>	<input type="checkbox"/>	<input type="checkbox"/>				- سازمان صنایع و معادن - سازمان ثبت و اسناد و املاک - استانداری		
درخواست اولیه							1	9- معاونین فرآیندهای خدمت
بازدید کارشناس و تنظیم گزارش کارشناسی							2	
ارائه گزارش کارشناسی							3	
در صورت مثبت بودن تکمیل پرونده طرح در کمیسیون تخصیص و صدور مجوز برداشت از آبهای سطحی							4	
							.....	

صدور پروانه بهره برداری از رودخانه ها با  
مصرف آبی پروی

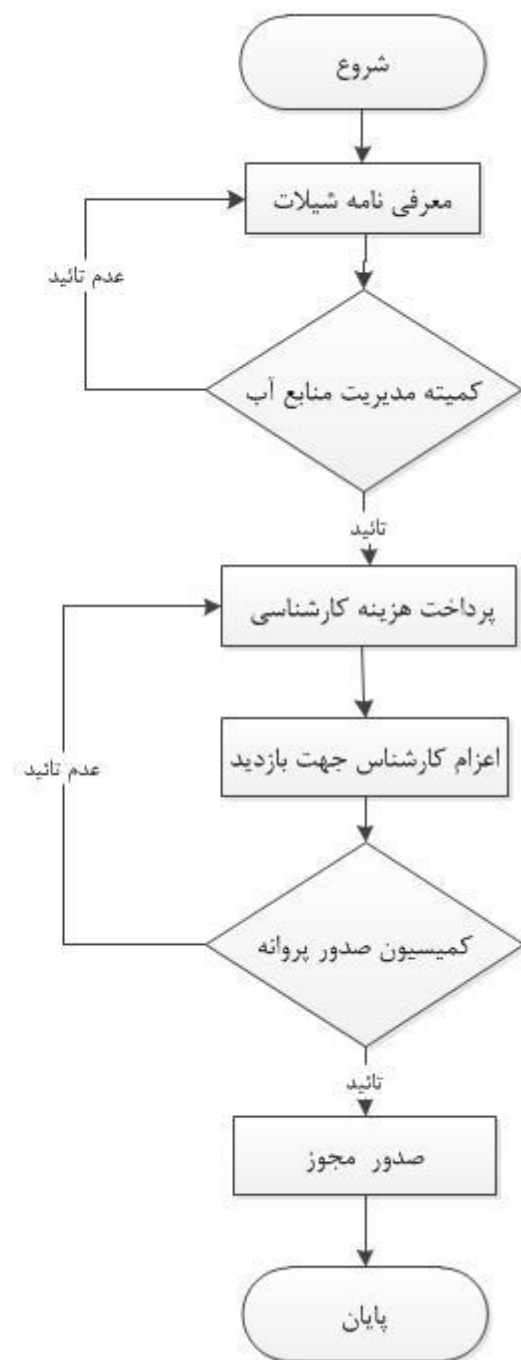

نام و نام خانوادگی تکمیل کننده فرم:	تلفن:	پست الکترونیک:	واحد مربوط:
-------------------------------------	-------	----------------	-------------

## توضیح عناوین مندرج در شناسنامه خدمت

در راستای اجرای ماده 2 آیین نامه توسعه خدمات الکترونیکی مصوبه شماره 206/93/7740 مورخ 93/6/10 دستگاههای اجرایی مکلفند شناسنامه خدمات خود را حداکثر تا پایان سال 1393 تهیه و برای دسترسی عموم در درگاه دستگاه مربوط منتشر نمایند. سازمان مدیریت و برنامه ریزی کشور نیز وظیفه بررسی مستندات شناسنامه خدمات و ارائه آن در پنجره واحد خدمات را برعهده دارد. بدین منظور فرم استاندارد شناسنامه خدمات به شرح پیوست و با توضیحات ذیل برای تکمیل و اجرای آیین نامه مذکور ارسال می گردد.

**خدمت:** مجموعه ای از فرایندها است که در تعاملات بین مراجعین و کارکنان دولت یا سیستمهای ارائه کننده خدمت برای انجام درخواست مراجعین روی می دهد.

**عنوان خدمت:** شامل فهرستی از کلیه خدمات الکترونیکی و غیرالکترونیکی است که عناوین و تعداد آنها به تأیید بالاترین مقام دستگاه رسیده باشد. عناوین خدمات اعلام شده به منزله عناوین استاندارد خدمات بوده و به هر خدمت کد یکتا اختصاص داده خواهد شد.

**شناسنامه خدمت:** کدی است که توسط سازمان مدیریت و برنامه ریزی کشور به خدمت اختصاص داده می شود و به عنوان شناسنامه خدمت از این پس استفاده خواهد شد.

**نام دستگاه اجرایی:** نام سازمان/شرکت/موسسه/نهاد و.... به عنوان ارائه دهنده خدمت

**نام دستگاه مادر:** نام سازمان/شرکت/موسسه/نهاد و.... به عنوان دستگاه مافوق دستگاههای اجرایی

**شرح خدمت:** شامل یک تعریف کامل از خدمت می باشد.

**نوع خدمت:** بر حسب این که خدمت از نوع ارائه خدمت دستگاه اجرایی به مردم (G2C)، خدمت دستگاه اجرایی به دستگاه اجرایی دیگر (G2G)، خدمت دستگاه اجرایی به کسب و کار (G2B) باشد، تعریف می شود.

**نوع مخاطبین:** دسته بندی نوع مخاطبین مانند دانشجو، استاد، بازنشستگان، عموم مردم، نانوایان، دستگاه های عمومی، دستگاه های اجرایی، جوانان و ...

#### ماهیت خدمت:

- **حاکمیتی:** خدمتی که تحقق آن موجب اقتدار و حاکمیت کشور است و منافع آن بدون محدودیت شامل همه اقشار جامعه گردیده و بهره مندی از آن موجب محدودیت برای استفاده دیگران نمی شود.
- **تصدی گری:** خدمتی که از نوع حاکمیتی نباشد.

#### سطح خدمت:

- **ملی:** خدمتی است که به کل احاد جامعه بدون در نظر گرفتن مکان جغرافیایی و محل اقامت مردم ارائه می شود.
- **منطقه ای:** خدمتی است که به یک منطقه خاص جغرافیایی بر حسب شرایط خاص آن منطقه ارائه می گردد.
- **استانی:** خدمتی است که در سطح یک استان توسط دستگاه های مربوط ارائه می گردد.
- **شهری:** خدمتی است که دستگاه های متولی در سطح یک شهر ارائه می کنند.
- **روستایی:** خدمتی است که در سطح یک روستا توسط دستگاه های مربوط ارائه می گردد.
- **رویداد مرتبط:** یعنی خدمت مورد نظر به کدام رویداد زندگی شهروندان یا سازمانها مرتبط خواهد بود.

**نحوه آغاز خدمت:** هر خدمت با یک رویداد آغاز می شود. این رویداد می تواند تصویب یک قانون، تعیین یک زمان (مثلا آغاز زمان انتخابات)، رسیدن تقاضای خدمت گیرنده، رخ دادن یک رویداد دیگر (مانند رویدادهای کاری یا حوادث طبیعی) و .... باشد

**مدارک لازم برای انجام خدمت:** مدارک و مستندات لازم به طور کامل بیان گردد.

**قوانین و مقررات مربوط:** قوانین و مقررات مرتبط با خدمت در صورت وجود ذکر گردد.

**آمار تعداد خدمت گیرندگان:** آمار مراجعه افراد برای گرفتن خدمت بر حسب روز یا ماه یا سال ذکر شود.

**مدت زمان ارائه خدمت:** مدت زمان لازم برای ارائه کامل خدمت درج گردد.

**تواتر:** تعداد دفعات ارائه خدمت به ذینفع در یک بازه مشخص (مانند ماه، فصل یا سال) که یک شهروند مراجعه می کند.

**تعداد بار مراجعه:** تعداد بار مراجعه فرد برای گرفتن یک خدمت (یا یک نفر برای گرفتن یک خدمت چند بار مراجعه می کند)

**هزینه مستقیم ارائه خدمت:** مقدار مبلغی که خدمت گیرنده بابت ارائه خدمت می پردازد.

**نحوه دسترسی فعلی شهروندان به خدمت:** نحوه دسترسی یا به صورت الکترونیکی یا غیرالکترونیکی است. در صورتی که خدمت به صورت الکترونیکی ارائه می شود یکی از کانالهای ذکر شده در جدول یا هر کانال ارتباطی دیگری که وجود دارد ذکر شود.

**آدرس دقیق و مستقیم خدمت در وب سایت:** در صورتی که خدمت به صورت الکترونیکی ارائه می شود آدرس اینترنتی محل ارائه خدمت به طور کامل و دقیق ذکر شود. (لینک مستقیم به صفحه ارائه خدمت)

**ذکر ضرورت های مراجعه حضوری:** در صورتی که خدمت الکترونیکی شده است ولی همچنان نیاز به مراجعه حضوری مردم وجود دارد، علل مراجعه حضوری را بیان کنید. این گزینه فقط در مورد خدمات نیمه الکترونیکی صدق می کند و علل نیمه الکترونیکی بودن خدمت را روشن می سازد.

**ارتباط خدمت با سایر سامانه ها (بانک های اطلاعاتی) در همان دستگاه:** ارائه نهایی بسیاری از خدمات دستگاهها مستلزم دریافت اطلاعات تکمیلی از سایر سامانه های همان دستگاه می باشد که گاه این ارتباط به صورت الکترونیکی (آنلاین یا آفلاین) برقرار شده

و گاه هنوز به صورت غير الكترونيكي(مكاتبه يا مراجعه حضوري) است. در اين گزينه فيلد يا فيلدهاي مورد درخواست از سامانه ديگر ذكر شود.

**ارتباط خدمت با ساير سامانه ها(بانكهاي اطلاعاتي) در دستگاههاي ديگر:** ارائه نهايي بسياري از خدمات دستگاهها مستلزم دريافت اطلاعات تكميلي از ساير دستگاههاي اجرايي مي باشد كه گاه اين ارتباط به صورت الكترونيكي(آنلاين يا آفلاين) برقرار شده و گاه هنوز به صورت غير الكترونيكي(مكاتبه يا مراجعه حضوري) است. در اين گزينه فيلد يا فيلدهاي مورد درخواست از دستگاه اجرايي ديگر ذكر شود.

**عناوين فرايندهاي خدمت:** هر خدمت مجموعه‌اي از فرايندها مي باشد. فرايندهاي اصلي و كلان خدمت با ديد تحليل ملي به طور كامل و به ترتيب بيان گردد. در واقع نسبت خدمت با فرايندهاي اصلي و زير فرايندها بصورت نمودار زير خواهد بود.

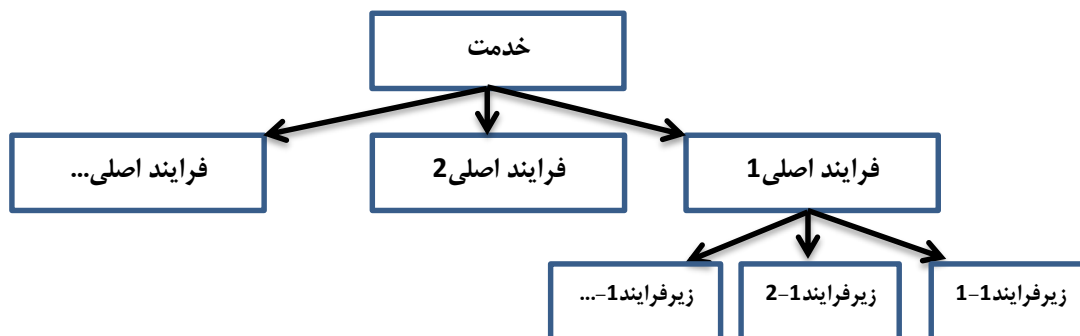

**نمودار ارتباطي فرايندهاي خدمت:** نموداري است كه مانند نمودار گردش كار اما در سطحي كلان تنها به نمايش ارتباط فرايندهاي اصلي ذكر شده در مرحله پيش مي پردازد. در اين نمودار هيچ نيازي به پرداختن به موجوديتهاي كوچك و پايين رفتن تا سطح وظيفه نيست. همچنين مي بايست از ترسيم زير فرايندها اجتناب كرد.

## شناسنامه مجوزهاي صادره

(اين فرم در مورد خدماتي كه منجر به صدور مجوز مي گردد تكميل مي شود.)

در راستاي اجراي تبصره ماده 5 آيين نامه توسعه خدمات الكترونيكي مصوبه شماره 206/93/7740 مورخ 93/6/10،

معاونت، بانك اطلاعاتي صدور مجوزهاي تمامي دستگاه هاي اجرايي كشور شامل: انواع مجوزها، مرجع، شيوه صدور، تمديد، لغو و احياء، هزينه، زمان و فرايند و مراحل انجام كار را با همكاري دستگاه هاي اجرايي تشكيل داده و به منظور اطلاع رساني و شفاف سازي، دسترسي برخط مردم به آن را فراهم مي كند. بدین منظور جدول اطلاعات مجوزهاي حقيقي و حقوقی برای ایجاد بانك اطلاعاتي مجوزها به شرح زير برای تکميل و اجرای آيين نامه مذکور ارسال می گردد.

**مجوز:** كليه مواردی كه فعاليت اشخاص حقيقي و حقوقی منوط به اخذ مجوز اعم از گواهي، پروانه، جواز، استعلام يا موافقت و موارد مشابه آن از دستگاههاي اجرايي مي باشد.

توضیحات	فرآیند مجوز		زمان تقریبی فرآیند مجوز (روز/ ساعت)	مراجع ناظر	فرآیند صدور مجوز		متقاضی مجوز			هزینه (ریال)	مدت اعتبار	مدارک مورد نیاز	مستندات قانونی (مصوبه، بخشنامه، آیین نامه)	نوع مجوز	عنوان مجوز	ردیف
	غیر الکترونیکی	الکترونیکی			مشترک *	اختصاصی	دولتی	حقوقی	حقیقی							
														صدور		1
														تمدید		2
														اصلاح		3
														لغو		4

\*اگر مراحل مجوز دارای فرآیند مشترک با دیگر دستگاه ها و نیازمند تبادل داده با آنها است، فرم شماره 2 نیز تکمیل شود



فرم شماره دو

توضیحات	فرآیند مجوز		زمان انجام کار (روز/ ساعت)	هزینه (ریال)	مدت اعتبار	مدارک مورد نیاز	نوع فرآیند		عنوان دستگاه استعمال شونده	ردیف
	الکترونیکی غیر	الکترونیکی					سایر ***	موارد استعمال با ذکر نام **		
										1
										2
										3
										4
										5
										6
										7
										8

\*\* نام استعمال در توضیحات درج شود

\*\*\* اگر نوع فرآیند سایر می باشد اطلاعات آن در توضیحات درج شود